※お通し、席料なし　※焼き鳥は全て2本単位からのご注文です。

焼き鳥
たれ　塩　味噌

鶏レバー	130円(税込143円)
かわ	140円(税込154円)
砂肝	140円(税込154円)
ぼんじり	140円(税込154円)
ねぎま	160円(税込176円)
せせり	160円(税込176円)
鶏ハツ	160円(税込176円)
やげん軟骨	160円(税込176円)
手羽先	180円(税込198円)



自家製 **つくね** 180円(税込198円)

やきとん
たれ　塩　味噌

しろ	130円(税込143円)
タン	160円(税込176円)
かしら	160円(税込176円)
豚バラ	180円(税込198円)

名物 **網脂レバー** 230円(税込253円)



野菜串

にんにく	140円(税込154円)
軟白ねぎ	160円(税込176円)
ししとう	160円(税込176円)
しいたけ	180円(税込198円)
エリンギ	180円(税込198円)

名物 ピーマンチーズ豚巻き 230円(税込253円)

名物 創業より不動の人気！ **納豆巻き串** 180円(税込198円)



盛り合わせ
たれ　塩　味噌

5本盛り合わせ 760円(税込836円)

10本盛り合わせ 1520円(税込1672円)

早出しメニュー

キャベツを乳酸発酵させたさっぱりと病みつきになる味！

あちゃら漬け 380円(税込418円)



串キャベツ	280円(税込308円)
冷奴	320円(税込352円)
枝豆	320円(税込352円)
チャンジャ	380円(税込418円)
イカの塩辛	380円(税込418円)
胡瓜1本漬け	380円(税込418円)
自家製ポテトサラダ	420円(税込462円)
板わさ	430円(税込473円)



一品料理

- ししゃも焼き 2本 320円(税込352円)
- 鶏皮ポン酢 380円(税込418円)
- 厚揚げ 430円(税込473円)
- アジ南蛮漬け 480円(税込528円)
- 塩もつ煮込み 580円(税込638円)



- 鶏皮ポン酢 380円(税込418円)

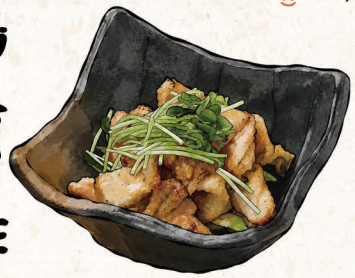

名物 鶏すき焼き 1人前 ※2人前より 1580円(税込1738円)

創業より親しみのある「鶏すき焼き」お肉から出る極上のだし汁、素材の美味しさを味わい尽くす！身も心も温まる。



追加メニュー

- 鶏盛り 750円(税込825円)
- 野菜盛り 550円(税込605円)
- うどん 300円(税込330円)
- 玉子 100円(税込110円)

揚げ物・串揚げ

- 昔懐かし牛肉コロッケ 2ヶ 320円(税込352円)
- 肉屋のメンチカツ 2ヶ 360円(税込396円)
- 鶏の唐揚げ 5ヶ 630円(税込693円)
- にんにく串揚げ 2本 320円(税込352円)
- うずらフライ串 2本 320円(税込352円)
- アジフライ串 2本 320円(税込352円)
- しいたけフライ串 2本 360円(税込396円)
- チーズフライ串 2本 360円(税込396円)
- 赤ウインナーフライ串 2本 240円(税込264円)



- 串揚げ盛り合わせ 5本 790円(税込869円)



- さつま芋フライ 460円(税込506円)

食事

- ソース焼きそば 650円(税込715円)



- 焼きおにぎり 260円(税込286円)
- 鶏ぞうすい 480円(税込528円)
- 鶏スープ 200円(税込220円)

デザート

- 信玄アイス 330円(税込363円)
- バニラアイス 260円(税込286円)

